

# Xerrada informativa mobilitat 2024/25

GRAU EN CIÈNCIA I ENGINYERIA DE DADES



UNIVERSITAT POLITÈCNICA  
DE CATALUNYA  
BARCELONATECH

FIB



telecos  
BCN



# Informació General: [disponible a la web](#)

**Modalitat:** 1 o 2 quadrimestres, TFG, pràctiques en empresa

**Requisits:** 180 ECTS d'assignatures obligatòries del grau

## **Contacte:**

- FIB: [fib.rel.int@upc.edu](mailto:fib.rel.int@upc.edu) (Carol Martin)
- ETSETB: [students.mobility.etsetb@upc.edu](mailto:students.mobility.etsetb@upc.edu) (Araceli Ortiz)
- FME: [relacions.internacionals.fme@upc.edu](mailto:relacions.internacionals.fme@upc.edu) (Julia González)

# Procediment sol·licitud mobilitat en universitat

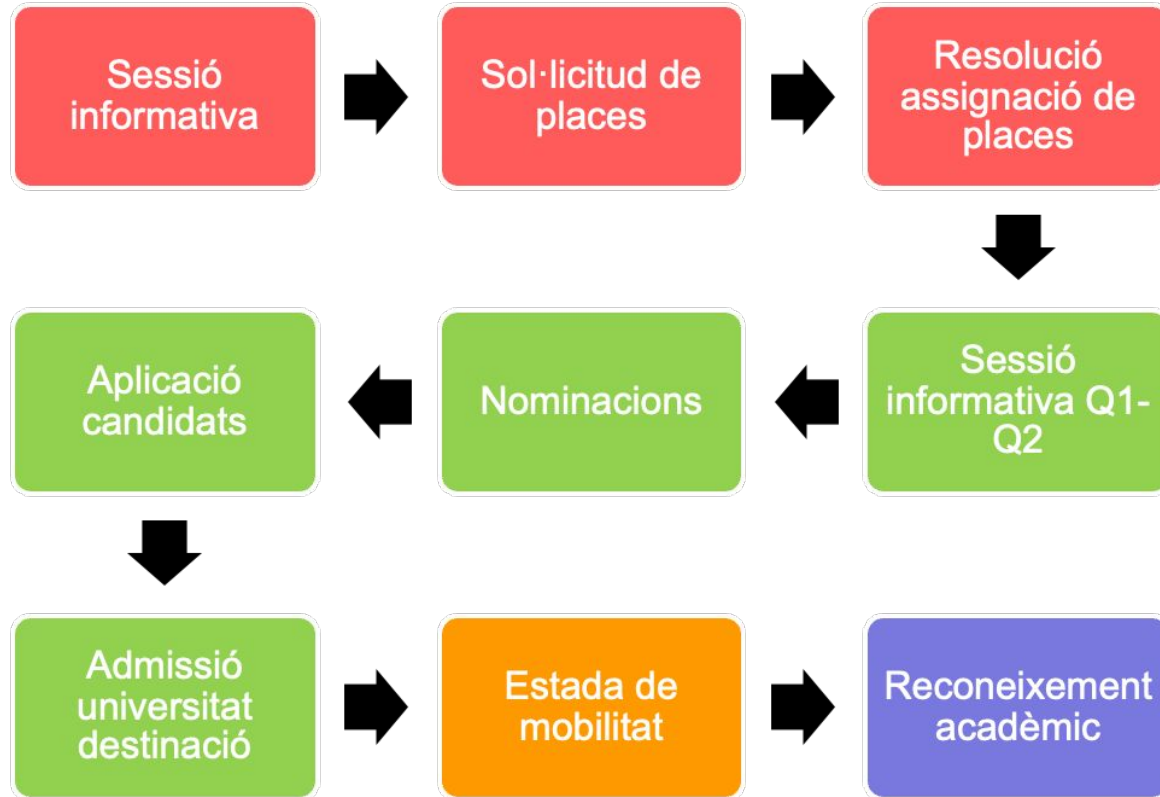

**Informació:** sessions informatives, web universitat de destí, Intranet mobilitat (ETSETB), Requisit d'idioma.

**Sol·licitud:**

- **ETSETB:** de finals de desembre al 31/01/25, per e-secretaria
- **FIB:** del 16/02/25 al 24/02/25, per e-secretaria
- **FME:** a concretar (data límit principis de març) , per mail al cap d'estudis
- **Convocatòries especials:** en parlarem més endavant

**Resolució:** ETSETB (mitjans febrer), FME/FIB durant l'abril. Priorització en funció del centre.

**Acceptació:** Vinculada a l'estudiant, implica compromís de realització de l'intercanvi. No acceptació implica renúncia.

# Procés d'aplicació

No es pot aplicar a FME i FIB simultàneament

Si ja es té plaça a la ETSETB, només s'opta a places de repesca a la FIB/FME per l'altre quadrimestre.

Els convenis són entre centres, no entre universitats

Les segones repesques són per estudiants que no tenen assignada cap mobilitat

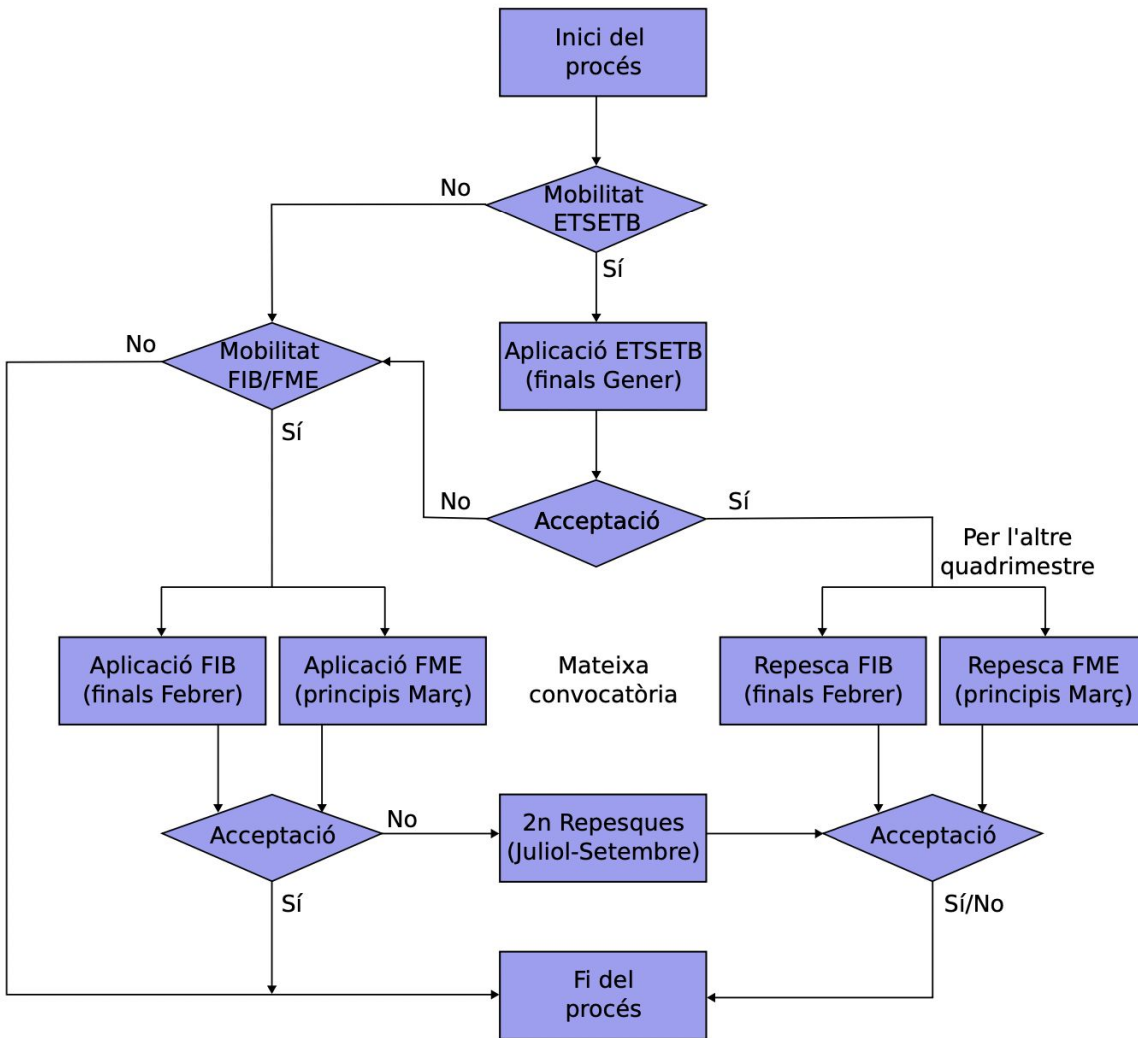

# Universitats de destí: més de 400 oportunitats...



# Universitats de destí: més de 400 oportunitats...

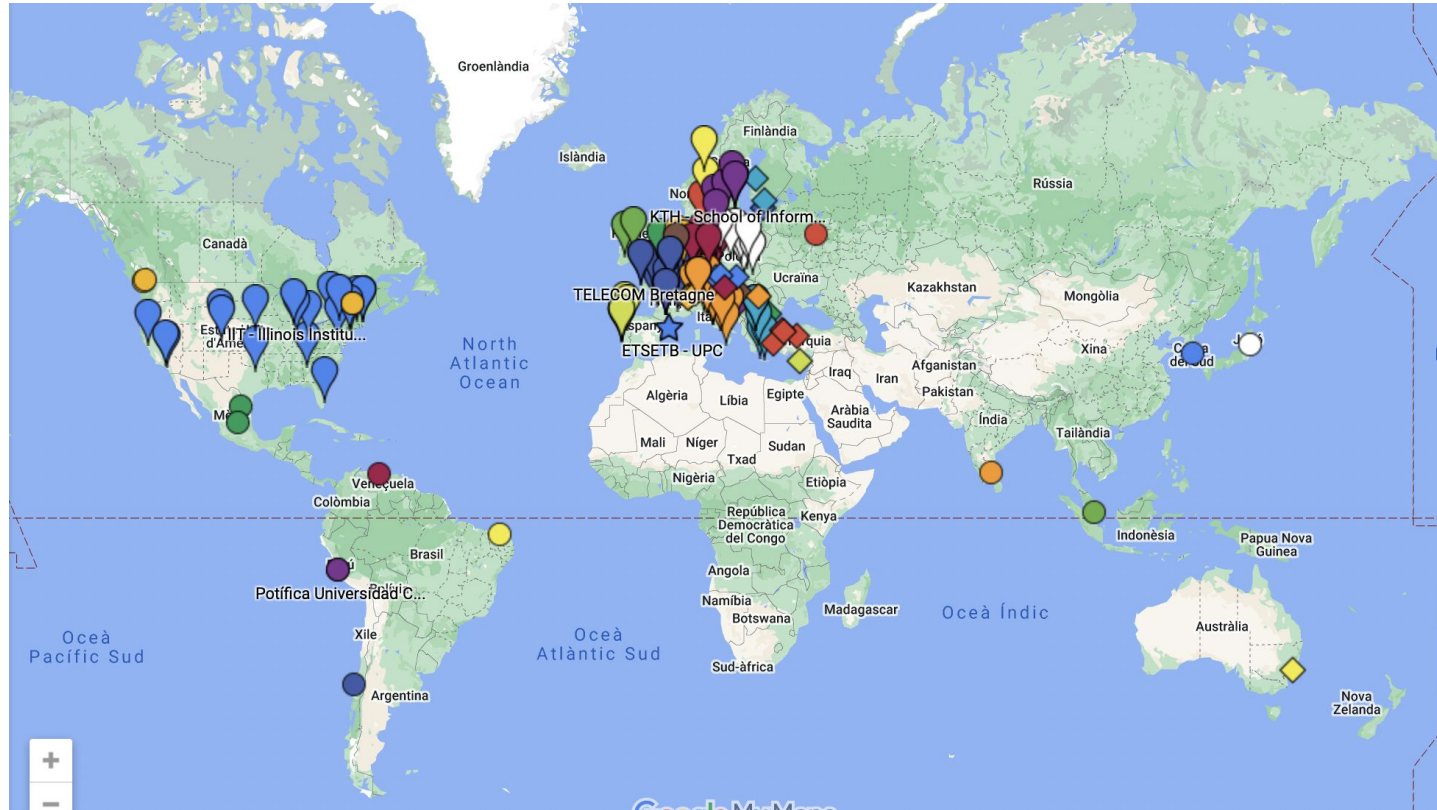

# Convocatòries especials (calendari propi!)

Dates anteriors: Erasmus+, America Llatina, Canada, Xina, Taiwan, ...

Mobilitat als **EEUU** va per aquesta via (FIB, ETSETB)  
Colorado, UC Irvine, IIT Chicago, GATECH Atlanta

**SICUE**: mobilitat a Espanya

**UNITECH**: universitat del conglomerat UNITECH

Écoles Centrales (ETSETB)

...



**Sessió informativa:** un cop es té la plaça. Març 2025 per mobilitat al 2025/26Q1 i Setembre 2025 per mobilitat al 2025/26Q2

**Nominacions:** Oficina de Relacions Internacionals. Deadline UPC i Univ. de destí

**Aplicacions:** estudiant és responsable d'estar informat sobre les dates límit per aplicar i fer arribar la documentació a l'universitat de destí.

**Admissió:** l'estudiant rep l'admissió de la universitat de destí i n'informa la Oficina de Relacions Internacionals del seu centre.

**Learning Agreement:** contingut acadèmic de l'estada

**Acord Financer / Credencial de mobilitat:**

# Learning agreement

- Assignatures que es volen cursar, (incloure guia docents/descripció)  
Convalidació TAED2
- Crèdits: 24 OPT + 6 TAED2
- Aprovació Cap d'estudis. Signat per la UPC i la Univ. de destí
- Pot ser modificat un cop a destí (fins 31 octubre 2024)

NOM I COGNOMS ALUMNE: XXXXXXXXXX

TITULACIÓ: Grau en Ciència i Enginyeria de Dades

CAP D'ESTUDIS DE LA TITULACIÓ: Guillem Perarnau Llobet

UNIVERSITAT RECEPTORA: KU Leuven

Assignatures candidates – codi i nom (*)	ECTS
GENETICS AND EVOLUTIONARY COMPUTING	H02D1A 4
MODEL PREDICTIVE CONTROL	H0E76A 4
NEURAL LANGUAGE PROCESSING	H02B1A 4
FUNDAMENTALS OF ARTIFICIAL INTELLIGENCE	H02A0A 5
NEURAL COMPUTING	H02B3A 4
MACHINE LEARNING AND INDUCITIVE INFERENCE	H02C1A 4
OPTIMIZATION	H03E3A 6

Autorització (\*\*)

2

2

1 i 2

1 i 2

1 i 2

1 i 2

2

SIGNATURA CAP D'ESTUDIS,

GUILLEM PERARNAU  
LLOBET - DNI  
47167672P (TCAT)

Digitally signed by GUILLEM  
PERARNAU LLOBET - DNI  
47167672P (TCAT)  
Date: 2023.12.07 08:41:04  
+01'00'

A emplenar pel responsable

(\*) En un(s) full(s) adicional(s) cal adjuntar la descripció de les assignatures proposades tal i com es presenten a la web de la universitat destí de la mobilitat.

(\*\*) Tipus d'autorització: 1 = Obligatòria comuna (TAED2), 2 = Optativa, 3 = No acceptada.

(\*\*\*) Si l'assignatura és de menys de 6 crèdits, la convalidació per TAED2 només es produirà tenint en compte els crèdits d'una altra assignatura també convalidable amb TAED2 fins arribar a 6.

# Documentació per l'e-secretaria (abans de marxar)

- Carta d'acceptació de la universitat de destí
- Learning Agreement. Un cop estigui signat per les 3 parts.
- Autorització Cap d'Estudis (pre-compromís)
- Fotocòpia de la targeta sanitària europea
- Acord financer, per a destinacions del programa Erasmus+ . Normalment aquest document s'habilita durant l'estada de mobilitat, per tant, no és imprescindible penjar-lo abans de marxar.
- Credencial de mobilitat, per a estades a Suïssa o destinacions no europees.

# Matrícula

Es realitza a través de la UPC, per e-secretaria en el calendari habitual.

- **Assignatures:** suma dels crèdits que seran reconeguts a la tornada (learning agreement)
- **TFG:** Modalitat C

**Assegurança obligatòria:** la matrícula de la UPC inclou un la subscripció obligatòria d'una pòlissa d'assegurança per garantir una cobertura adequada en cas d'accident o emergència

# Un cop allà

**Certificat d'incorporació:** en un termini de 10 dies des de l'incorporació, l'estudiant l'ha de penjar signat i segellat per la universitat de destinació.

**Modificació del *Learning Agreement*:** Cal actualitzar el document de pre-compromís, tornar-lo a firmar i pujar-lo a e-secretaria. Data límit 31 d'octubre.

**Extensió de l'estada:**

<https://www.upc.edu/sga/ca/Beques/InfoMobilitat/ExtensioEstada>

# La tornada

- Certificat original de notes
- Gestió TFG: avaluació, dipòsit al Racó

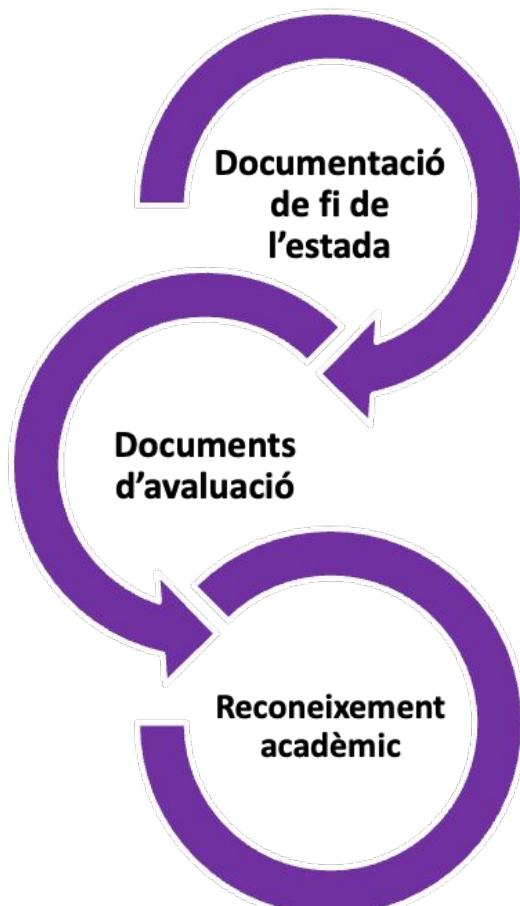

- Certificat d'estada
- Altres (ajuts de mobilitat)

# TFG en mobilitat en universitat (Modalitat C)

**Crèdits:** 18 TFG + 12 OPT.

## **Especificitats del procés:**

- Cap d'estudis valida la oferta de TFG
- Defensa del TFG a destí, convalidació nota segons taules Ministeri.
- Si no hi ha defensa a destí, es pot demanar fer una defensa a la UPC (online)

Si la mobilitat és per fer el TFG, es pot coordinar amb cursar I2RCED el quadrimestre anterior.

# Modalitat TFG conveni de pràctiques (Modalitat D)

Orientat a recerca (no es poden fer cursos)

**Crèdits:** 18 TFG + 12 prac. curriculars

- 1) Oferts per la universitat de destí per fer el TFG
- 2) Oferts per la [ETSETB](#) o per la [FIB](#).
- 3) Beques competitives (Vulcanus, NII, Programa Balcells, ...)
- 4) Cerca lliure (contacte prof. UPC o uni destí)

Sol·licitud via email (fins a 3 destins): CV (en anglès) i carta de motivació

Cal notifiqueu l'acceptació a l'Oficina de Relacions Internacionals del centre.

Ponent professor UPC i defensa a la UPC



# Beques i finançament

[Erasmus KA131](#)

[Santander Erasmus](#)

[Mobint \(Agaur\)](#)

[Swiss European Mobility Program](#)

...

[Préstecs Alumni](#)

# Requisit de coneixement d'una tercera llengua

- Cada quadrimestre de mobilitat dona un màxim de 3 ECTS d'activitats d'extensió universitària (segons rendiment acadèmic).
- Mobilitat amb un mínim de 9 ECTS acreditació competència en 3a llengua.

Preguntas?